



Bauherr:
Bühl AG
Bahnhofstrasse 3a, 5643 Sins
T 041 78716 40

Architekt:
ROEFS ARCHITEKTEN AG
Untermüli 1 \ CH-6300 Zug
P +41 41 763 22 33

Baueingabe

Plan Nr.: 41_02
Planfile: 5405A_MURI_Kirch_Baueingabe.vwx
Plangrösse: 80/50
Gezeichnet/Datum: orh /26.09.2019

Grundrisse, Schnitt B-B, Ostfassade 1:100

±0.00 = 465.90 m ü.M.



- Planhinweise**
- Bestehende Gebäude
 - Abbruch
 - Neue Konstruktion

Bauherrschaft

01.10.2019/Sins Bühl AG, Bahnhofstrasse 3a, 5643 Sins

Grundeigentümer

01.10.2019/Sins Bühl AG, Bahnhofstrasse 3a, 5643 Sins

Projektverfasser

01.10.2019/Sins Roefs Architekten AG, Untermüli 1, CH - 6300 Zug

Planänderungsprotokoll

Datum	Index	Erstellt	Änderung
26.09.2019	A	orh	Plan erstellt

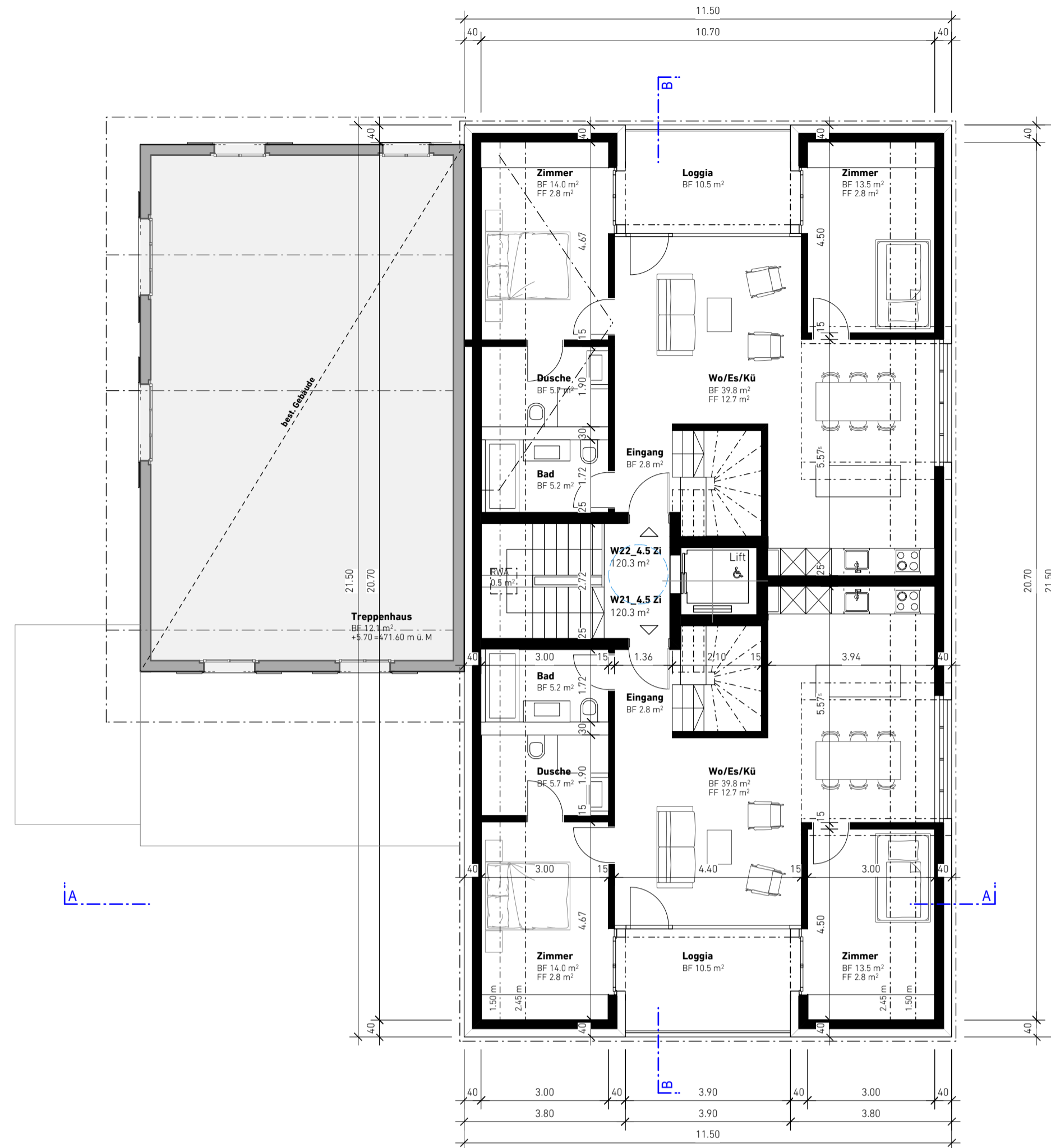

1. DACHGESCHOSS

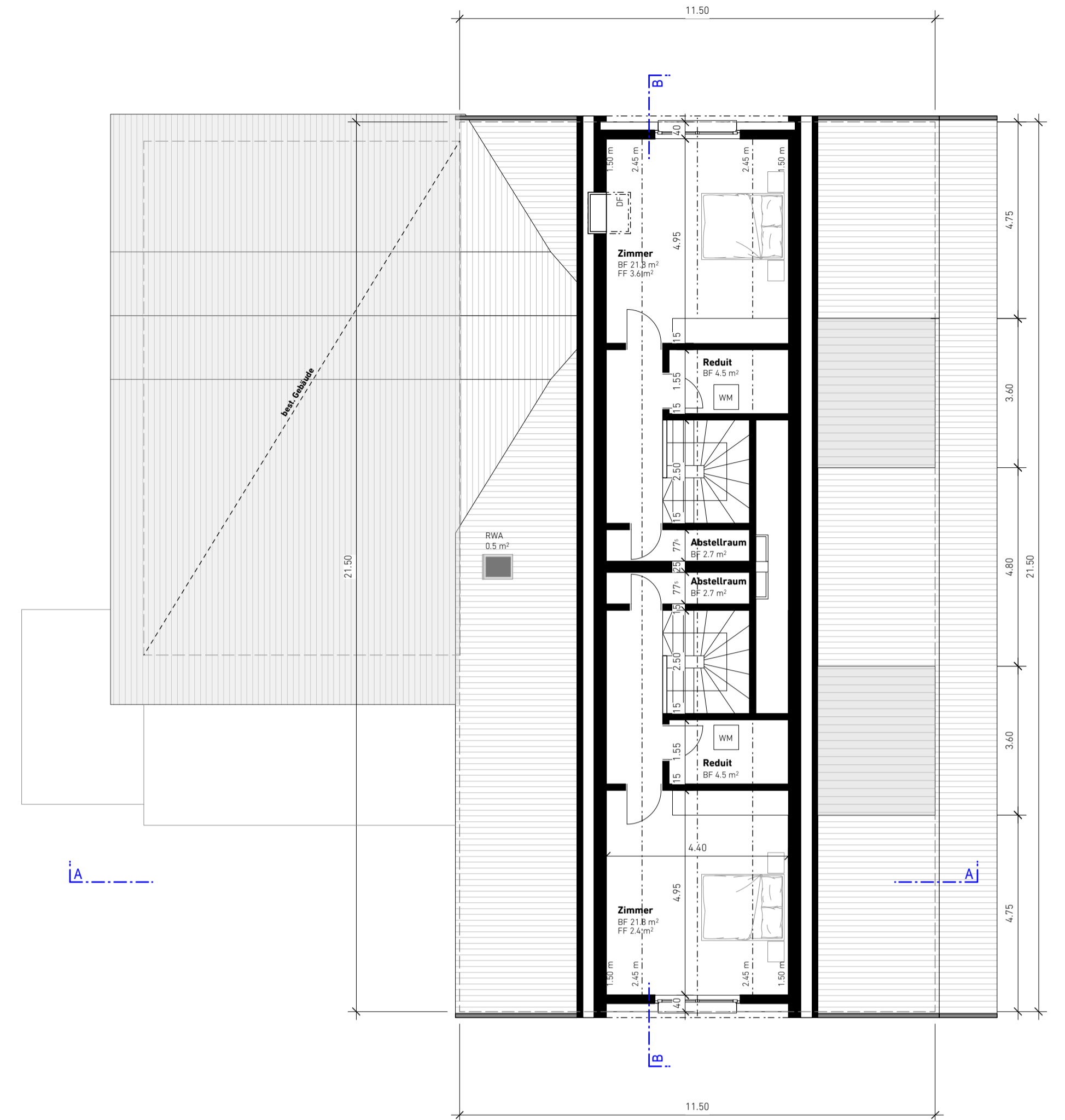

2. DACHGESCHOSS

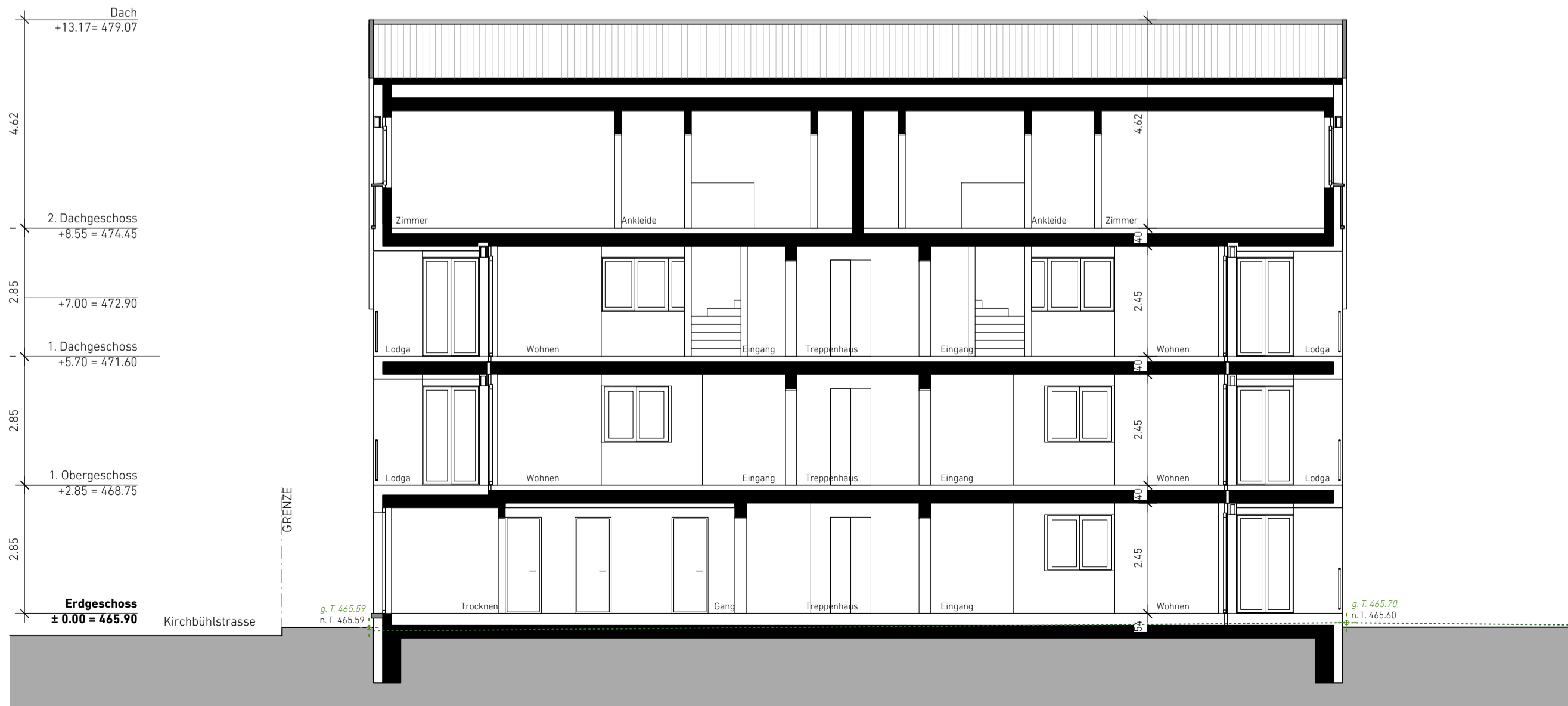

SCHNITT B-B



OSTFASSADE