



Bauherr:  
Bühl AG  
Bahnhofstrasse 3a, 5643 Sins  
T 041 78716 40

Architekt:  
ROEFS ARCHITEKTEN AG  
Untermüli 1 \ CH-6300 Zug  
P +41 41 763 22 33

Plan Nr.: 41\_01  
Planfile: 5405A\_MURI\_Kirch\_Baueingabe.vwx  
Plangrösse: 90/50  
Gezeichnet/Datum: orh / 26.09.2019

Baueingabe  
**Grundrisse, Schnitt A-A, Südfassade 1:100**

±0.00 = 465.90 m ü.M.

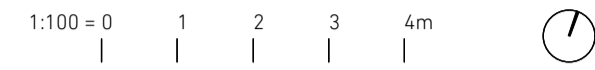

- Planhinweise**
- Bestehende Gebäude
  - Abbruch
  - Neue Konstruktion

Bauherrschaft  
01.10.2019/Sins Bühl AG, Bahnhofstrasse 3a, 5643 Sins

Grundeigentümer  
01.10.2019/Sins Bühl AG, Bahnhofstrasse 3a, 5643 Sins

Projektverfasser  
01.10.2019/Sins Roefs Architekten AG, Untermüli 1, CH - 6300 Zug

**Planänderungsprotokoll**

| Datum      | Index | Erstellt | Änderung               |
|------------|-------|----------|------------------------|
| 26.09.2019 | A     | orh      | Änderung Plan erstellt |

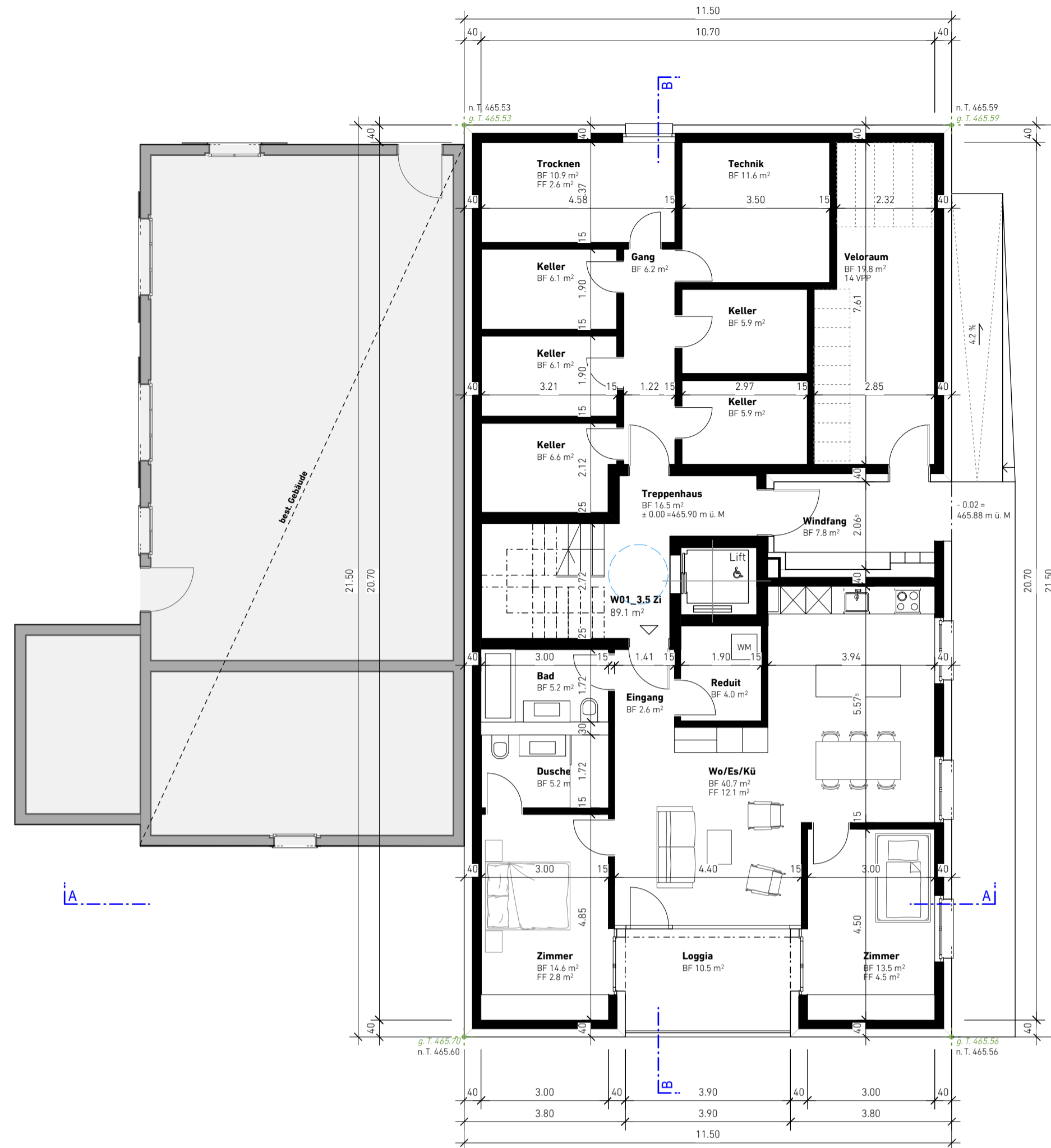

ERDGESCHOSS



1. OBERGESCHOSS



SCHNITT A-A

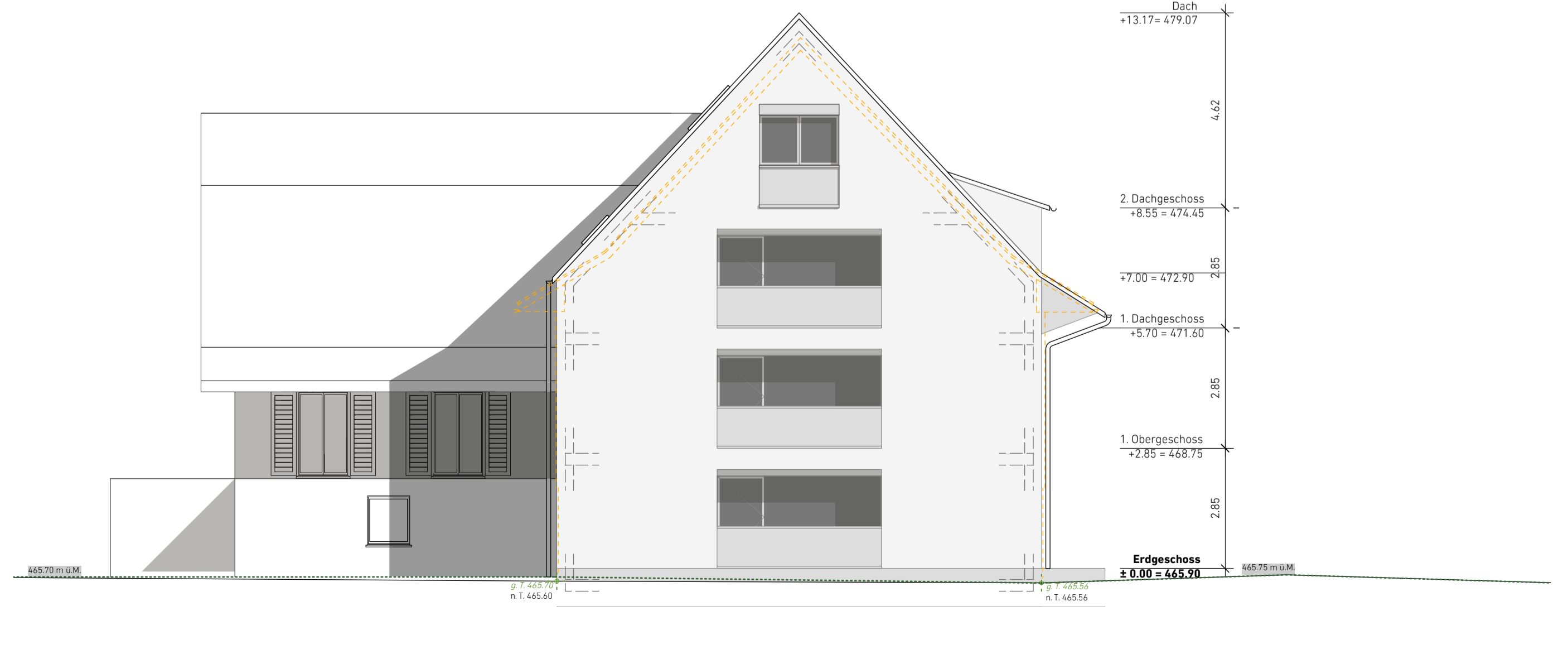

SÜDFASADE